

2023年8月10日

藤沢コープビル管理組合

組 合 員 各 位

藤沢コープビル管理組合

理 事 長 柳 輝 雄

理事会開催のお知らせ

平素より、管理組合運営に格別のご高配を賜り、厚くお礼申し上げます。

下記の通り、藤沢コープビル管理組合の理事会を開催いたしますので、万障お繰り合わせの上、ご出席の程、お願い申し上げます。

記

○日 時 2023年8月26日（土）

15時00分 ～ 17時00分（予定）

○場 所 藤沢コープビル 4階 「アカデミー」

○議 題 ① 消防設備不具合指摘事項の改善工事実施について

② 自衛消防訓練の開催

③ その他

以上

御見積書

1/1ページ

藤沢コープビル管理組合 御中

見積No. 29745

見積日付 令和 5年 8月 1日

件名

藤沢コープビル 消防設備点検指摘事項修繕

納入場所:

有効期限: 3ヶ月

御見積金額	¥160,000-
-------	-----------

KAWMOTO
SOGO BOSAI CO.,LTD.
株式会社河本総合防災

代表取締役 河 雄
251-0054
神奈川県藤沢市朝
旭ビル5階



TEL 0466-29-0168
FAX 0466-29-0162
湘南支店
担当者:石田 睦志

上記金額に消費税は含まれておりません。

内容	数量	単価	金額	備考
消火器標識 屋上ELV機械室	1枚	1,000	1,000	
光電式煙感知器ヘッド 2種 FDK246 ヘッド 地下PS1階	1個	23,300	23,300	
感知器移設工事費 (2階テナント内) 感知器跡はプレートにて隠蔽	1式	50,000	50,000	
誘導灯 B級・BL形 片面 露出型 FA20312 地階カスタム店内	1台	48,300	48,300	
表示板 B級 避難口 FK20300 上記機器用表示板	1枚	7,000	7,000	
上機器交換作業費	1式	50,000	50,000	
試験調整費	1式	5,000	5,000	
運搬交通費	1式	8,000	8,000	
--【小計】--			192,600	
--【合計】--			192,600	
---値引---			-32,600	
--【明細小計】--			160,000	
--【総合計】--			160,000	

3階テナント内は見積もりに含めておりません。
防排煙設備・防排煙制御設備は建築工事の為対応含めておりません。
専用回線不明については対応できかねます。
2階発信機については消防等へ確認をお願い致します。
2階PS内の感知器については発信機の対応後の工事になります。

第31号様式（第40条関係）

自衛消防訓練通知書

2023年8月10日

藤沢市消防長
藤沢市南消防署長

防火管理者又は防災管理者
住 所 神奈川県藤沢市南藤沢23-1
氏 名 藤沢コープビル管理組合
理 事 長 柳 輝雄
防火管理者 鈴木 千津子

事業所の所在地	神奈川県藤沢市南藤沢23-1				
事業所の名称等	藤沢コープビル管理組合	業態	複合用途	令別表 第1項別	(16)項 イ
実施日時	2023年8月26日		15時30分から 16時30分まで		
訓練種別	<input checked="" type="checkbox"/> 総合訓練（空） <input type="checkbox"/> 消火訓練 <input type="checkbox"/> 通報訓練 <input type="checkbox"/> 避難訓練				
参加人員	7名	担当者	湘南厚木テック(株) 小西 電話090-4427-5315		
消防職員の派遣	消防職員	要・否	消防車両	要・否	

訓練概要

2023年8月26日開催の理事会内におきまして、出席組合員に対して理事会終了後の約30分（予定）で、リーフレット資料による以下消防活動に関する講習・訓練を行います。

- ① 消火器よる初期消火方法の確認
- ② 119番通報要領の確認
- ③ 避難経路の確認

備考 この用紙の大きさは、日本産業規格A4とすること。

コンパクトな自衛消防訓練を行い、火災等の災害に備えましょう。

今すぐ簡単にできる！^{Check!} チェック式 自衛消防訓練

お一人様からできる訓練メニュー

動画で解説！ [東京消防庁公式チャンネル]
QRコードから動画を視聴できます

消火 訓練

- ☑ 消火器がある場所を確認する
- ☑ 消火器の使い方を確認する

火元に運んでから

- ①黄色い安全ピンをぬく
- ②ノズルを火元にむける
- ③レバーを握る

消火時に注意すること（約30秒）

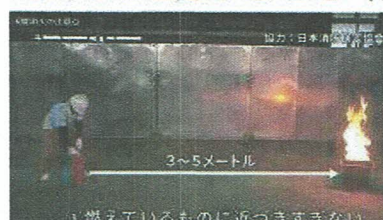

消火器の使い方（約20秒）



通報 訓練

- ☑ 通報番号（119）を知っている
- ☑ 住所、勤め先等の所在が言える

119番通報の要領（約1分）



避難 訓練

- ☑ 避難経路（屋外までの順路）を確認する
- ☑ 避難経路上に、避難を妨げる障害物がないことを確認する
- ☑（管理者用）非常ベル等の警報装置のスイッチを切っていないことを確認する

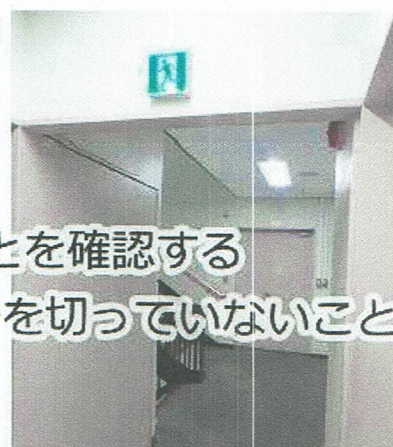

本お知らせに関することや自衛消防訓練に関するお問い合わせ先